

Solidez da cor à lavagem (na área da estampa)	NBR ISO 105 C06 – método B1M	Transferência da cor para o tecido: 3/4	Nota mínima
		(A estampa não pode esfalhar ou soltar)	Não aplicável

Para a escolha do artigo, o mesmo deve considerar aspectos como: evitar possíveis defeitos de construção ou possíveis manchas, dando qualidade ao produto final.

1.3. Detalhamento

1.3.1. Descrição

Camiseta na cor branca, manga curta (tipo Raglan) e decote "careca" com aplicação de galão na cor azul Pantone (19-3920 TPX) (Fig. 01). Confeccionada com tecido conforme especificações na Tabela I. Acabamento do decote com aplicação de galão confeccionado conforme especificações na Tabela II. Logo Cidade de São Paulo localizado na frente no lado esquerdo de quem veste, conforme detalhamento descrito no item 1.5 (Estampa – Silk Screen).

1.3.2. Costuras

Fechamento das costuras internas (cavas e laterais) em Máquina Overloque Ponto Corrente (ponto 504).

Barras do corpo e das mangas com 2 cm de altura feitas em Máquina Galoneira (ponto 402 ou 406) com duas agulhas bitola estreita.

Galão no decote com 2 cm de largura (pronto) aplicado em Máquina Galoneira (ponto 402 e 406) com 2 agulhas bitola estreita.

Densidade de pontos: 4 a 5 pontos/cm.

1.3.3. Geral

A peça deve estar limpa e íntegra, isenta de qualquer defeito que comprometa a sua apresentação. As costuras não devem apresentar: falhas de ponto ou rompimentos; emendas visíveis de costuras; sobras ou pontas de linha.



Figura 02 – Ilustração dos detalhes de costuras em diferentes pontos da peça

1.3.4. Linha

Utilizar linha (entre 24 e 27 TEX) 100% poliéster nas costuras de acabamento e fechamento e fio texturizado 100% poliéster nas costuras de fechamento e acabamento.

O decote deverá ser costurado com linha no tom da gola (azul marinho).

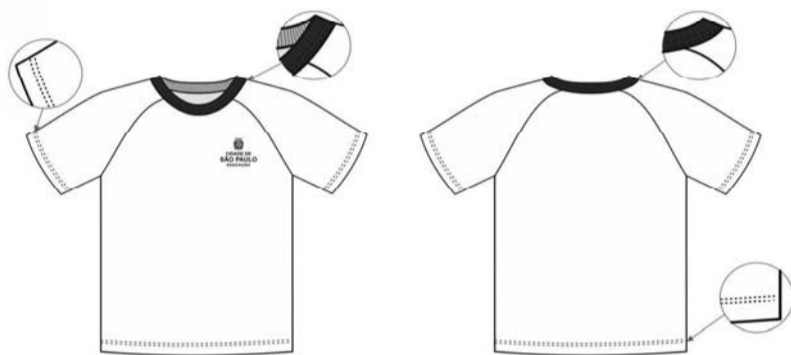
1.4. Dimensões

Deverá ser fornecido nos tamanhos: 04 ao 14 (Infanto-juvenil) e P ao EG (Adulto). As medidas referentes a este modelo estão representadas conforme tabelas a seguir.

Tabela IV

CAMISETA INFANTO JUVENIL - MEDIDAS PARA PEÇA ACABADA EM CENTÍMETROS							
PONTOS DE REFERÊNCIAS PARA CONFERÊNCIA DE MEDIDAS	4	6	8	10	12	14	TOLERÂNCIA
A *TORAX	36,0	38,0	40,0	42,0	45,0	48,0	± 1,0 cm
B *ABERTURA DA BARRA	36,0	38,0	40,0	42,0	45,0	48,0	± 1,0 cm
C COMPRIMENTO CENTRO COSTAS	42,0	46,0	50,0	54,0	58,0	62,0	± 2,5 cm
D COMPRIMENTO DA MANGA	20,5	22,0	23,5	25,0	28,0	31,0	± 2,0 cm

E *ABERTURA DA BOCA DA MANGA	11,0	12,0	13,0	14,0	15,0	16,0	± 0,8 cm
F ABERTURA DO DECOTE	12,5	13,0	13,5	14,0	14,5	15,0	± 1,5 cm
G PROFUNDIDADE DO DECOTE	7,5	7,5	7,5	7,5	7,7	7,9	± 0,9 cm

*1/2 da circunferência. Nestes pontos a tolerância atribuída corresponde à metade da circunferência.

Tabela V

CAMISETA ADULTO - MEDIDAS PARA PEÇA ACABADA EM CENTÍMETROS						
PONTOS DE REFERÊNCIAS PARA CONFERÊNCIA DE MEDIDAS	P	M	G	GG	EG	TOLERÂNCIA
A *TORAX	51,0	54,0	57,0	60,0	63,0	± 1,2 cm
B *ABERTURA DA BARRA	51,0	54,0	57,0	60,0	63,0	± 1,2 cm
C COMPRIMENTO CENTRO COSTAS	66,0	69,0	72,0	75,0	78,0	± 2,5 cm
D COMPRIMENTO DA MANGA	34,0	36,0	38,0	40,0	42,0	± 2,0 cm
E *ABERTURA DA BOCA DA MANGA	17,0	18,0	19,0	20,0	21,0	± 0,8 cm
F ABERTURA DO DECOTE	15,5	16,0	16,5	17,0	17,5	± 1,5 cm
G PROFUNDIDADE DO DECOTE	8,1	8,3	8,5	8,7	8,9	± 0,9 cm

*1/2 da circunferência. Nestes pontos a tolerância atribuída corresponde à metade da circunferência.

As tolerâncias das medidas foram definidas de acordo com a NBR 12720 - Artigo confeccionado em tecido de malha - Tolerâncias de medidas



Figura 03 – Indicação das medidas presentes na tabela

1.5. Estampa – Silkscreen

1.5.1. Especificação Técnica

Tinta à base de emulsão acrílica (à base de água) que proporcione boa cobertura, boa solidez e toque suave.

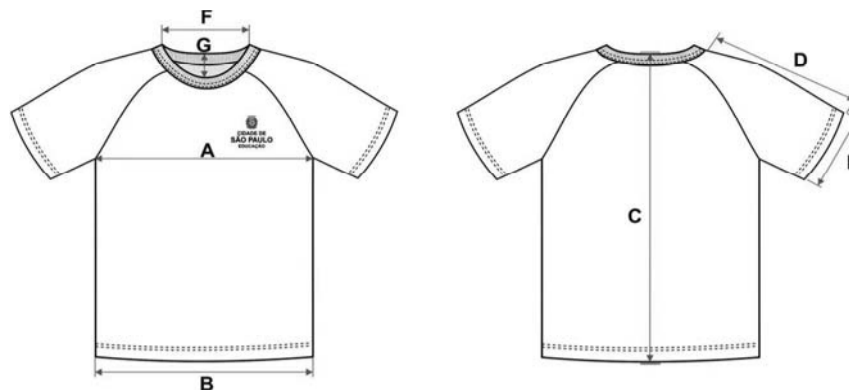
1.5.2. Detalhamento da estampa

Peça apresenta silk screen do logo da Secretaria Municipal de Educação na parte superior esquerda da frente de quem veste, deve ser produzida pelo método de serigrafia do tipo silk screen.

Abaixo estão descritos o modelo do logo, suas dimensões e o posicionamento.

1.5.3. Dimensões do Logotipo

Tabela VI

MEDIDAS DO LOGOTIPO EM CENTÍMETROS												
PONTOS DE REFERÊNCIAS PARA CONFERÊNCIA DE MEDIDAS	4	6	8	10	12	14	P	M	G	GG	EG	TOLERÂNCIA
A ALTURA DO LOGO	6,0	6,0	6,0	6,0	6,0	6,0	7,0	7,0	7,0	7,0	7,0	± 0,5 cm
B LARGURA DO LOGO	8,0	8,0	8,0	8,0	8,0	8,0	9,0	9,0	9,0	9,0	9,0	± 0,5 cm



Figura 04 – Logotipo – indicação de medidas

- vermelho: 186C
- verde: 356C
- amarelo: 7404C
- cinza claro: Cool Gray 1C
- cinza escuro: Cool Gray 7C
- preto

Figura 05 – Cores da estampa

1.5.4. Posicionamento da Estampa

Tabela VII

MEDIDAS DA LOCALIZAÇÃO DO LOGOTIPO EM CENTÍMETROS												
PONTOS DE REFERÊNCIAS PARA CONFERÊNCIA DE MEDIDAS	4	6	8	10	12	14	P	M	G	GG	EG	TOLERÂNCIA
A ALTURA (A partir da costura da cava na junção com a manga)	8,0	8,0	8,0	8,0	8,0	8,0	9,0	9,0	9,0	9,0	9,0	± 0,5 cm
B DISTÂNCIA DO CENTRO DA PEÇA	4,0	4,0	4,0	4,0	4,0	4,0	6,0	6,0	6,0	6,0	6,0	± 0,5 cm